

Equipo de liofilización MARCA RIFICOR



Capacitación RELAS Mayo 2016
Dirección técnica y Desarrollo Tecnológico / Lab. Central / Area Microbiología

aysa

Equipo de liofilización



Capacitación RELAS Mayo 2016
Dirección técnica y Desarrollo Tecnológico / Lab. Central / Area Microbiología

aysa

Lote para interlab

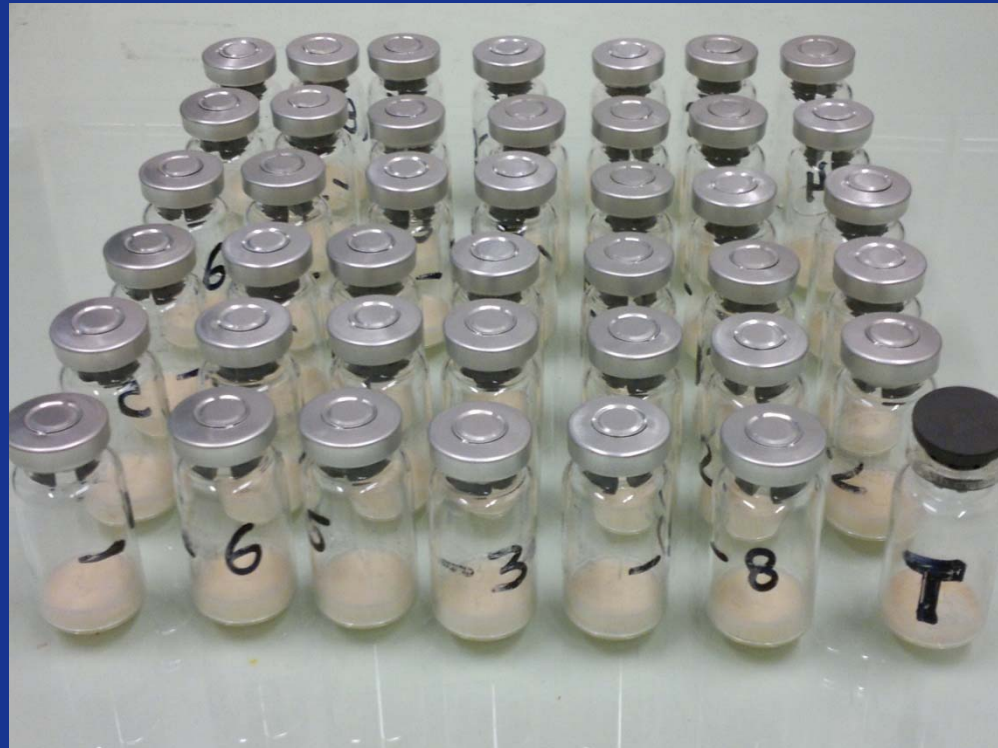

Capacitación RELAS Mayo 2016
Dirección técnica y Desarrollo Tecnológico / Lab. Central / Area Microbiología

aysa

Liófilos para ensayos



Capacitación RELAS Mayo 2016
Dirección técnica y Desarrollo Tecnológico / Lab. Central / Area Microbiología

aysa

TEST DE HOMOGENEIDAD 1 SEMANA ANTES

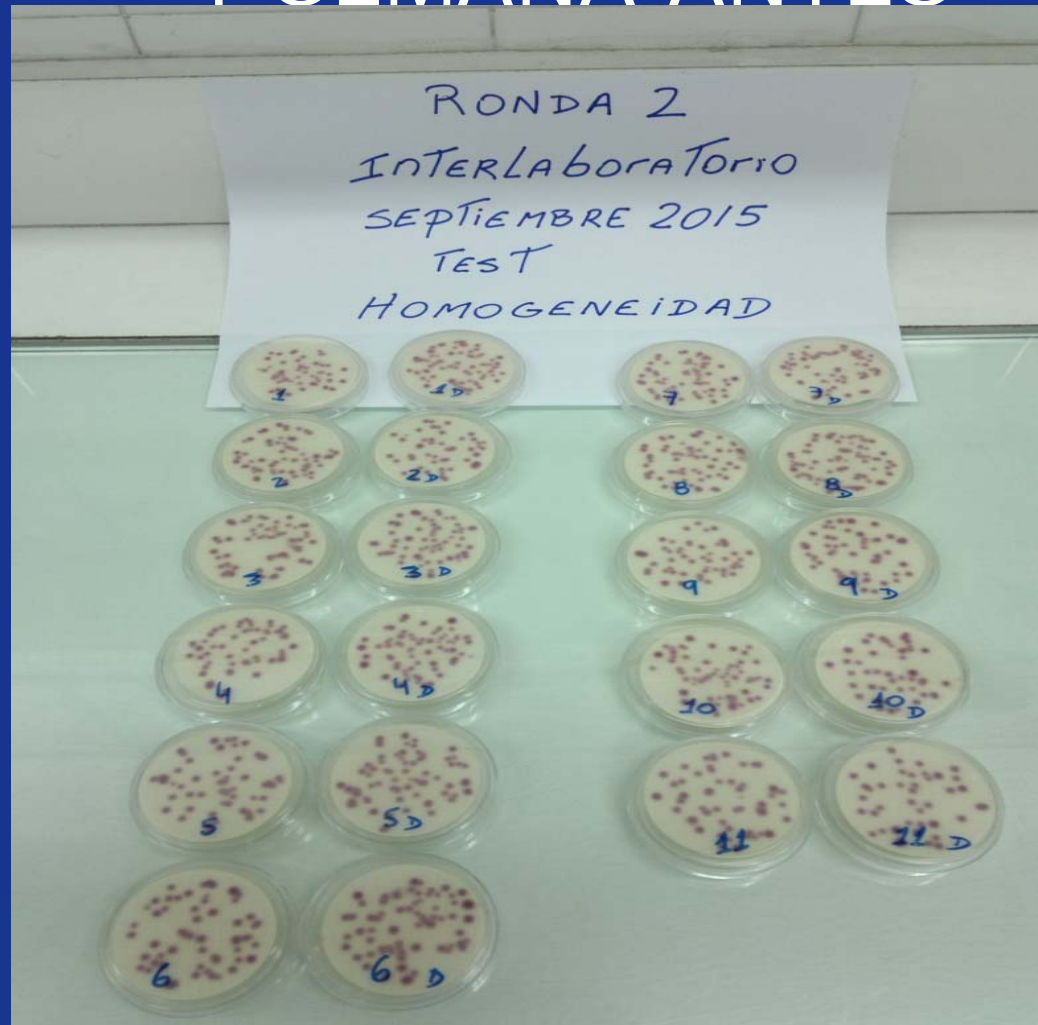

TEST ESTABILIDAD FINAL DE RONDA

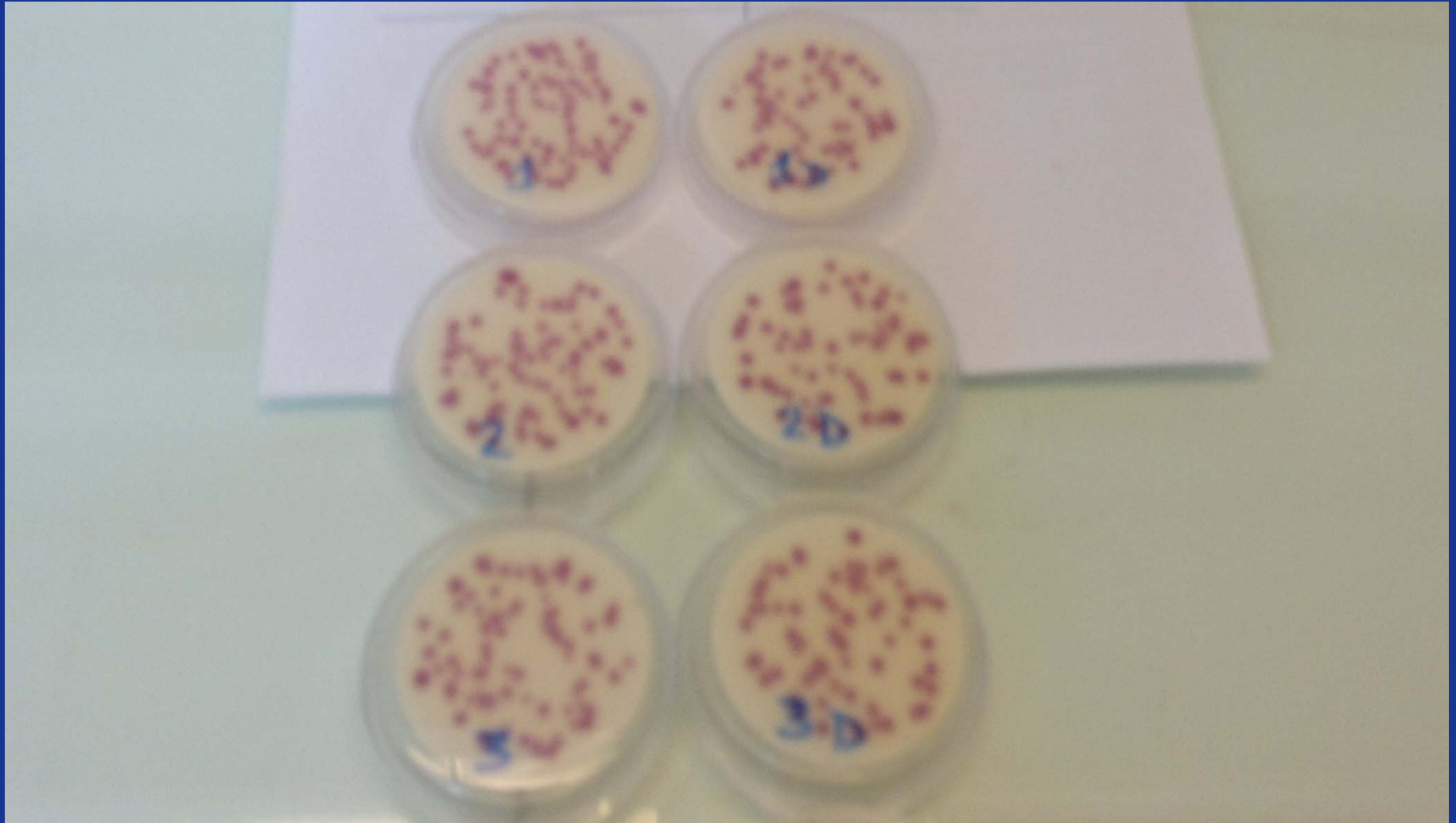

TEST RESERVA

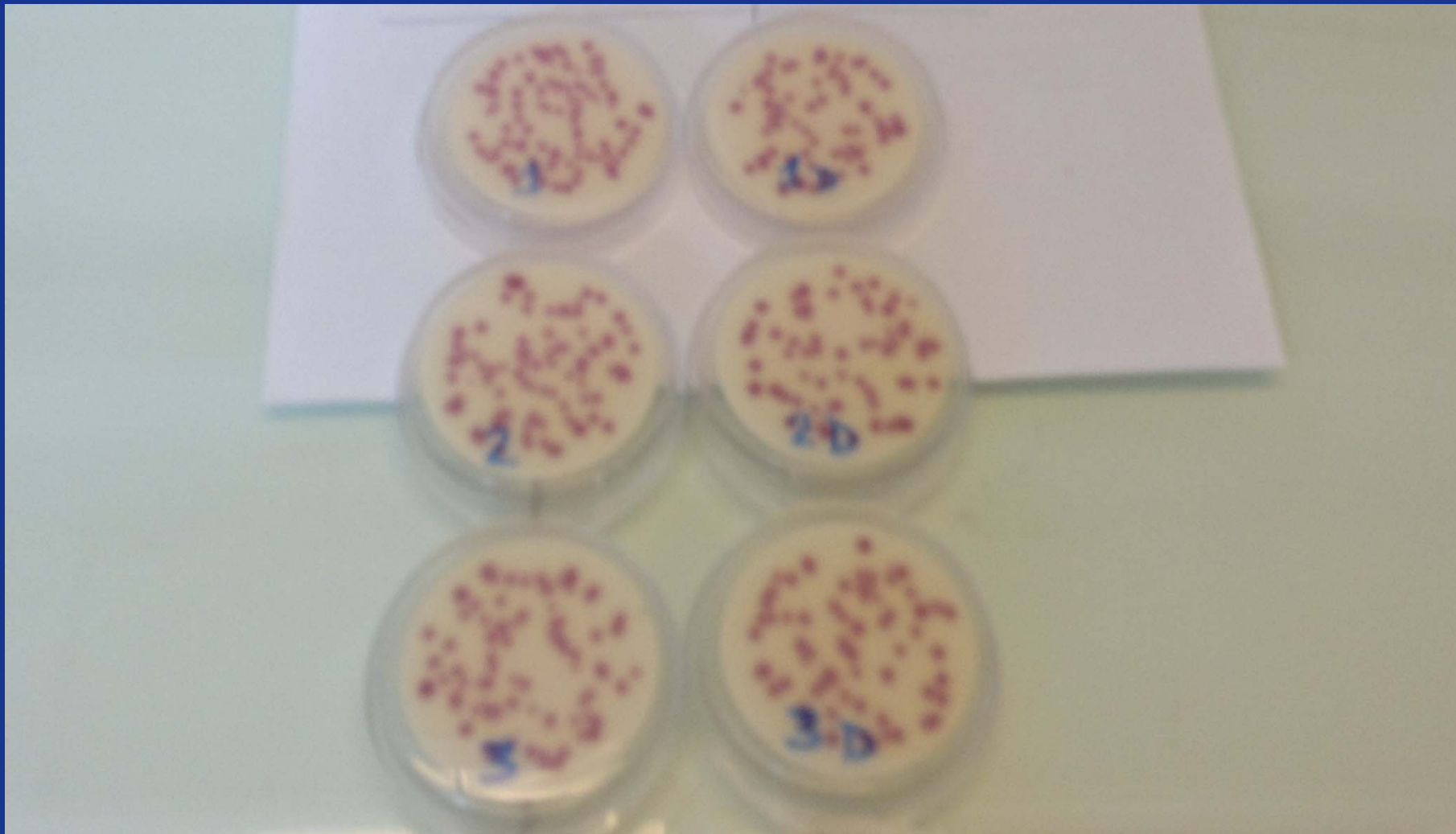



Capacitación RELAS Mayo 2016
Dirección técnica y Desarrollo Tecnológico / Lab. Central / Area Microbiología

aysa



Capacitación RELAS Mayo 2016
Dirección técnica y Desarrollo Tecnológico / Lab. Central / Area Microbiología

aysa

Copia 1 para el Site / Copia 2 para Laboratorio Central / Copias 3 y 4 para Biologicistic

 LOGISTICA APLICADA Telef.: 011-1569914519 / 011 - 47029343 Web: www.biologicistic.com.ar		Origen: BUE	Destino: RGL	0042749			
		Fecha Emisión: 18/09/2014	Fecha y Hora Programación recolección:		COB		
Datos de Origen			Datos de Destino				
Enviado por (empresa) / Nr Site: Agua y Saneamientos Argentinos (AySA)			Enviado a (empresa) / Nr Site: (02) - SPSE Santa Cruz				
Laboratorio Central			Laboratorio Central Rio Gallegos				
Nombre / Oficina: Dra. Lorena Coronei			Nombre / Oficina: Nancy Mansilla				
Dirección: Av. Guernica Alcorta e Int. Bunge			Dirección: Av. Parque Industrial 1083				
(1426) - Capital Federal			(9400) - Río Gallegos				
Ciudad: Ciudad de Buenos Aires			Ciudad: Santa Cruz				
Provincia: (011)			Provincia: (02966)				
País: Argentina		Teléfonos:	País: Argentina		Teléfonos: 431141		
Procedo:	ID Paciente:	Peso	Largo	Ancho	Alto	Cant. Btos.	Cong. / Ref / Amb / Kils
Observaciones:						Recibí Documentación SI <input type="checkbox"/> NO <input type="checkbox"/>	
Firma del despachante	Recibe por Biologicistic		Redespacho por empresa		Firma del destinatario		
Aclaración	Aclaración		Guía Nr.		Aclaración		
Fecha y Hora	Fecha y Hora		Fecha y Hora		Fecha y Hora		

Capacitación RELAS Mayo 2016
 Dirección técnica y Desarrollo Tecnológico / Lab. Central / Area Microbiología

